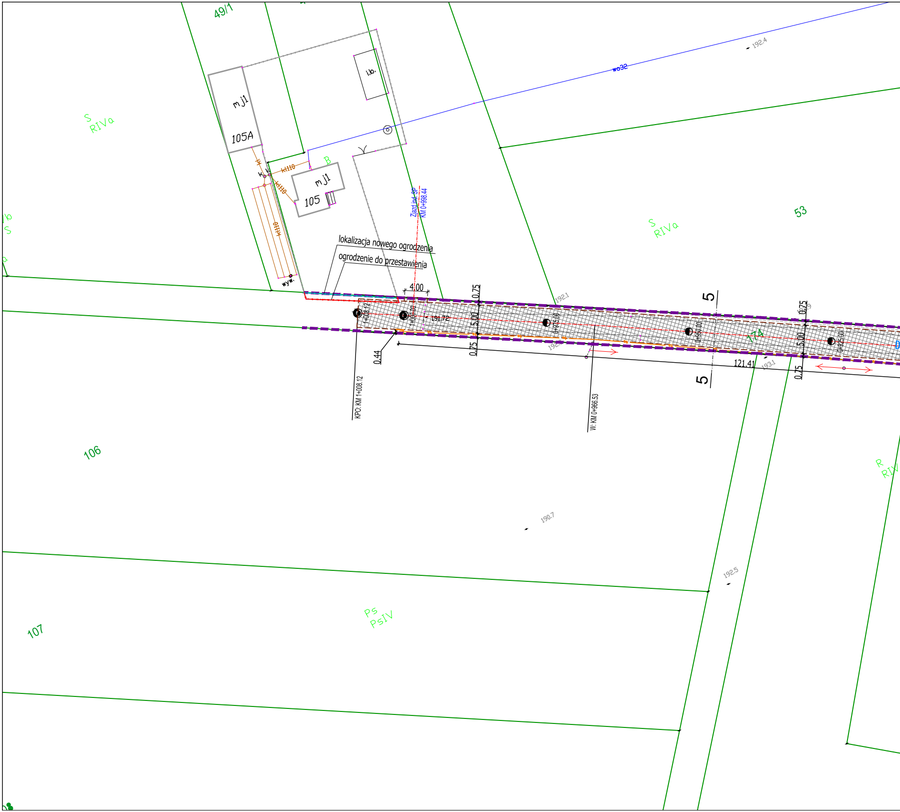
49/1
S
RIVa
mj1
105A
l.b.
wo32
192.4
B
mj1
105
kt110
kt110
kt110
k
k
wyw.
Zjazd ind. SP
KM 0+998.44
53
S
RIVa
lokalizacja nowego ogrodzenia
ogrodzenie do przestawienia
4.00
0.75
5.00
0.75
192.1
1+008.12
1+000.00
191.72
0+975.00
0+950.00
0+925.00
5
5
174
0.75
5.00
0.75
121.41
193.1
0.44
KPO: KM 1+008.12
W: KM 0+966.53
106
190.7
192.5
R
RIV
107
Ps
PsIV

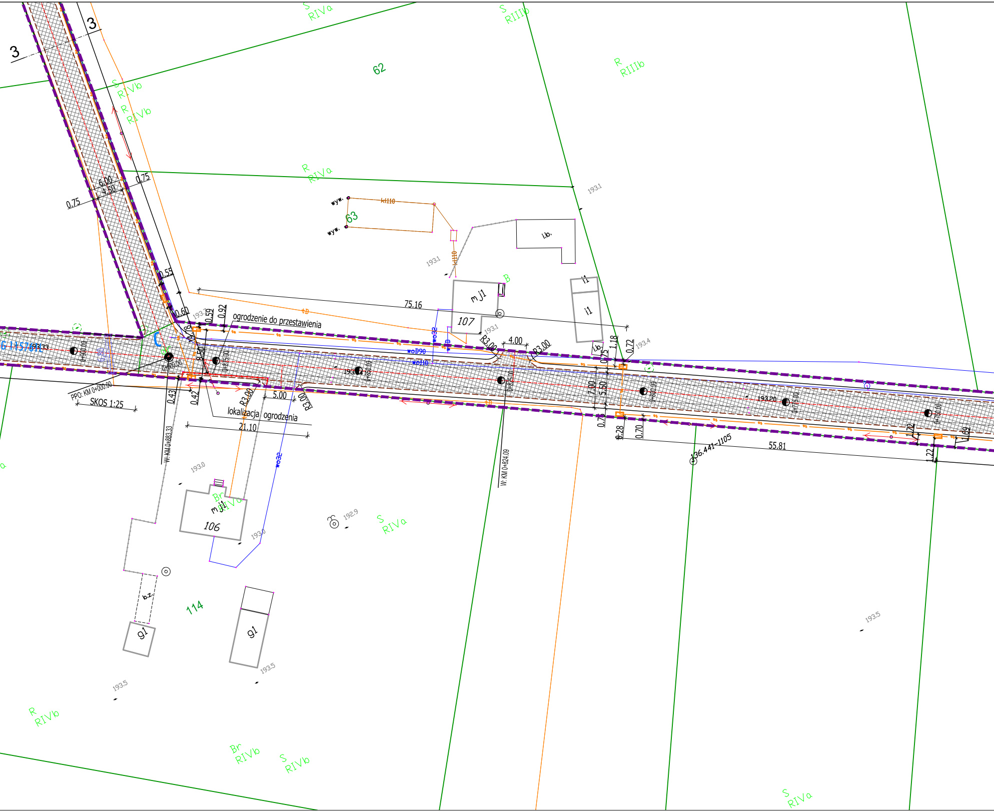
3
3
S
RIVa
S
RIIIb
62
R
RIIIb
S
RIVb
R
RIVb
R
RIVa
6.00
4.50
0.75
0.75
193.1
wyw.
kl110
63
wyw.
l.b.
193.1
kl110
B
0.55
75.16
m j1
i1
i1
0.60
193.7
0.59
0.92
ogrodzenie do przestawienia
tD
107
193.1
wo32
woD90
wo110
R3.00
4.00
R3.00
i.6
0.75
1.18
0.72
193.4
4.78
8.50
G 115761L
193.33
0+900.00
6.80
C
0+900.00
0+875.00
193.14
0+850.00
0+825.00
7.00
5.50
0+800.00
193.20
0+775.00
0+750.00
PPO: KM 0+000.00
SKOS 1:25
0.43
0.42
R3.00
5.00
R3.00
lokalizacja ogrodzenia
21.10
0.75
0.28
0.70
136.441-1105
55.81
1.72
1.22
1.69
W: KM 0+883.33
W: KM 0+824.09
wo32
193.0
Br
RIVa
m j1
106
193.0
192.9
S
RIVa
b.z.
114
g1
g1
193.5
193.5
193.5
R
RIVb
Br
RIVb
S
RIVb
S
RIVa

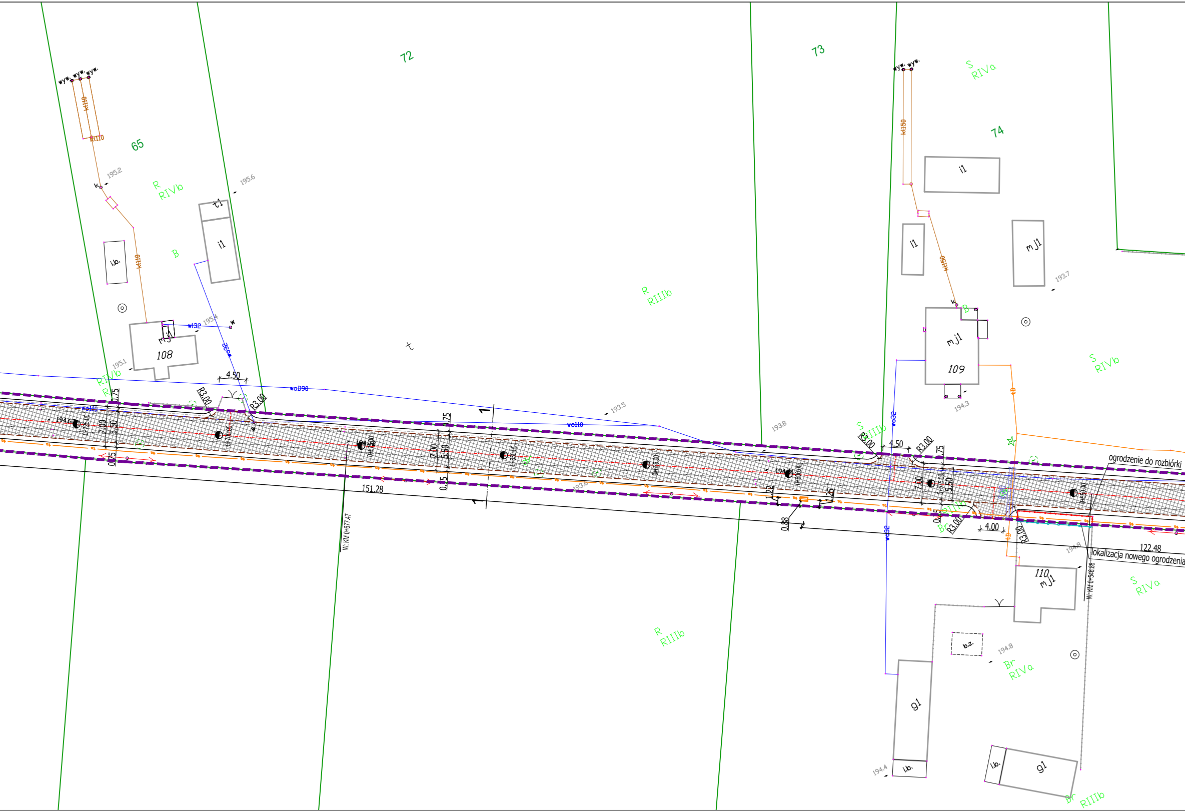

65
72
73
74
wyw. wyw. wyw.
kII10
RII10
195.2
k
R
RIVb
B
i.b.
195.6
t1
i1
wl32
w
195.4
wo32
mj
108
195.1
RIVb
R
4.50
R3.00
R3.00
woD90
wo110
0.75
194.67
0+725.00
7.00
5.50
0.75
0+700.00
194
0+675.00
W: KM 0+677.47
151.28
1
0.75
7.00
5.50
0.5
0+650.00
193.5
193.6
R
RIIIb
0+625.00
193.8
194.61
0+600.00
1.22
1.25
0.88
wyw. wyw.
kI150
i1
i1
kI150
k
B
mj1
S
RIVa
mj1
193.7
mj1
109
194.3
S
RIVb
wo32
S
RIIIb
R3.00
4.50
R3.00
0.75
7.00
0+575.00
5.50
0.5
R3.00
Br
RIIIb
4.00
R3.00
wo32
0+550.00
ogrodzenie do rozbiórki
122.48
lokalizacja nowego ogrodzenia
194.8
W: KM 0+546.88
110
mj1
S
RIVa
b.z.
194.8
Br
RIVa
R
RIIIb
g1
194.4
i.b.
i.b.
g1
Br
RIIIb

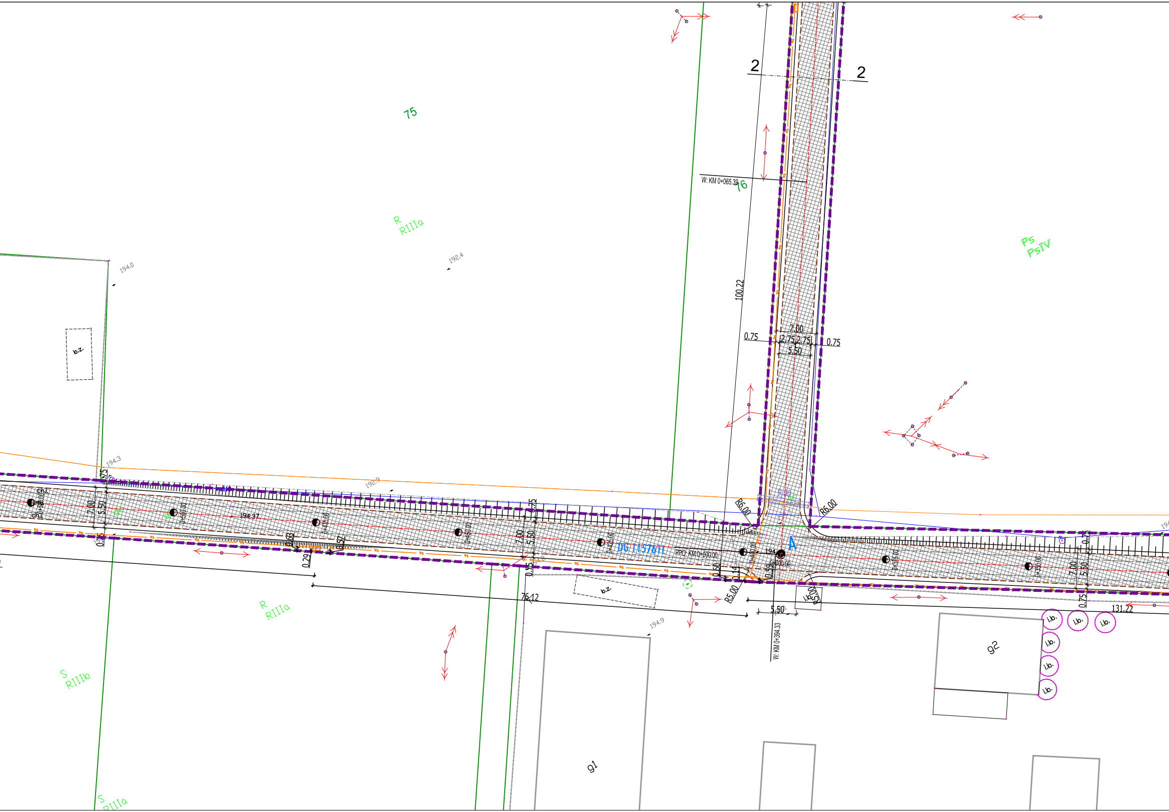
2
2
75
W: KM 0+065.39
76
100.22
R
RIIIa
192.4
194.0
b.z.
Ps
PsIV
7.00
0.75
2.75 2.75
0.75
5.50
194.3
192.9
ch.l.
ch.l.
0+550.00
7.00
5.50
0.75
0.75
dn
dn
0+500.00
194.37
0+475.00
0.63
0.57
0.29
0+450.00
0.75
7.00
5.50
0.75
0+425.00
DG 1157611L
PPO: KM 0+000.00
R6.00
R6.00
9.00
0+400.00
194
0+000.00
A
0.60
0.14
0.59
R5.00
R5.00
0+375.00
0+350.00
7.00
5.50
0.75
0.75
76.12
5.50
W: KM 0+394.33
131.22
b.z.
194.9
i.b.
i.b.
i.b.
i.b.
i.b.
i.b.
i.b.
i.b.
92
91
R
RIIIa
S
RIIIb
S
RIIIa

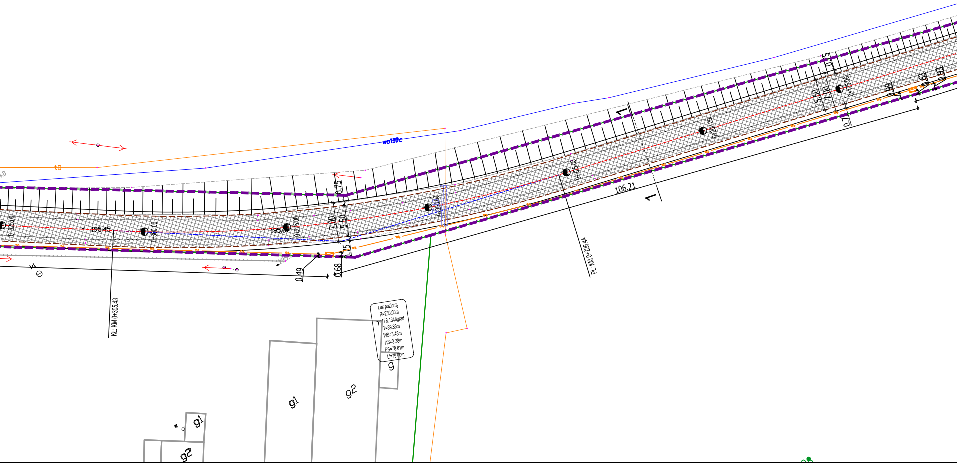
woll0c
tD
0.75
7.00
5.50
0.75
0.49
0.68
195.45
195.60
0+325.00
0+300.00
0+275.00
0+250.00
0+225.00
0+200.00
0+175.00
KL: KM 0+305.43
PL: KM 0+226.44
106.21
1
1
5.50
7.00
0.75
0.71
0.99
0.63
0.93
Łuk poziomy
R=230.00m
γ=178.1348grad
T=39.89m
WS=3.43m
AS=3.38m
PS=78.61m
Ł'=79.00m
g
g1
g2
g1
g2

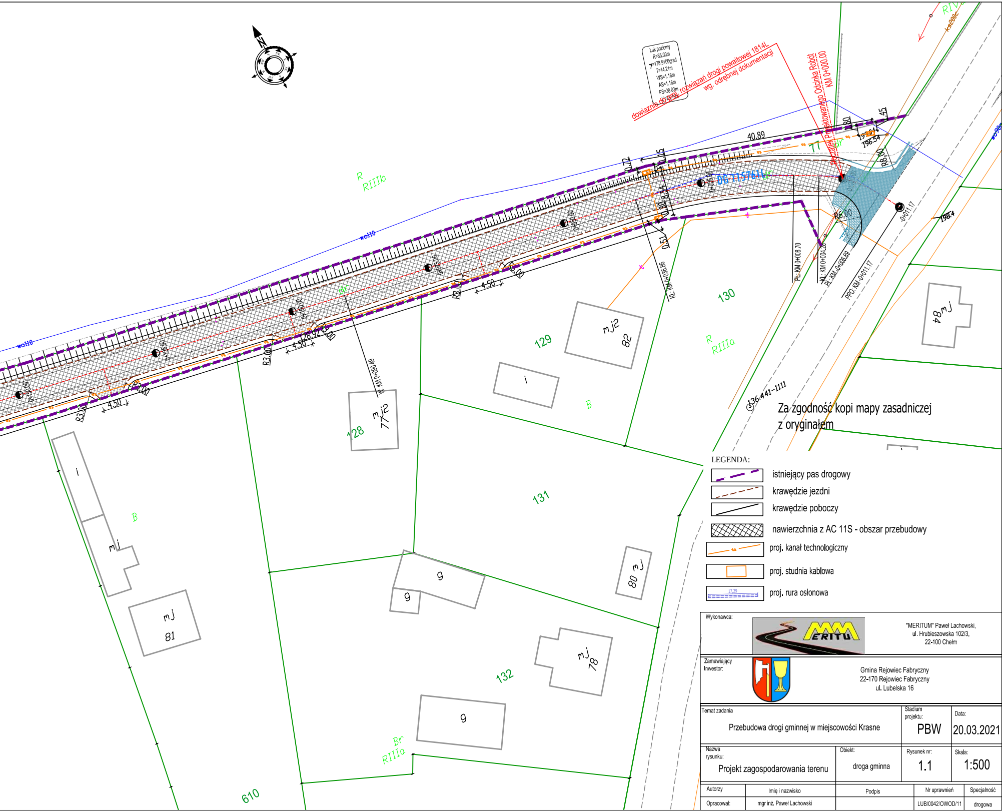
Łuk poziomy
R=85.00m
γ=178.9106grad
T=14.21m
WS=1.18m
AS=1.16m
PS=28.03m
dowiąznie do proj. rozwiązań drogi powaitowej 1814L
wg. odrębnej dokumentacji
Początek Projektowanego Odcinka Robót
KM 0+000.00
40.89
0.72
1.15
1.80
1.45
196.54
R8.00
R6.00
R3.00
4.50
0.51
8.54
PL: KM 0+008.70
KL: KM 0+004.26
PL: KM 0+006.89
PPO: KM 0+011.17
0+011.17
KL: KM 0+036.86
W: KM 0+080.49
0+025.00
0+050.00
0+075.00
0+100.00
0+125.00
0+150.00
wo110
198.4
136.441-1111
R
RIIIb
R
RIIIa
Br
RIIIa
B
dr
77
128
129
130
131
132
610
mj2
82
mj2
77
mj
80
mj
78
mj
81
mj
84
mj
i
g

Za zgodność kopi mapy zasadniczej z oryginałem

LEGENDA:

- ▬ ▬ istniejący pas drogowy
- - - - krawędzie jezdni
- ── krawędzie poboczy
- ▨ nawierzchnia z AC 11S - obszar przebudowy
- proj. kanał technologiczny
- ☐ proj. studnia kablowa
- 17,29 proj. rura osłonowa

Wykonawca:
"MERITUM" Paweł Lachowski,
ul. Hrubieszowska 102/3,
22-100 Chełm

Zamawiający
Inwestor:
Gmina Rejowiec Fabryczny
22-170 Rejowiec Fabryczny
ul. Lubelska 16

Temat zadania	Stadium projektu:	Data:
Przebudowa drogi gminnej w miejscowości Krasne	PBW	20.03.2021

Nazwa rysunku:	Obiekt:	Rysunek nr:	Skala:
Projekt zagospodarowania terenu	droga gminna	1.1	1:500

Autorzy	Imię i nazwisko	Podpis	Nr uprawnień	Specjalność
Opracował:	mgr inż. Paweł Lachowski		LUB/0042/OWOD/11	drogowa