Wycinek z mapy zasadniczej
MAPA DO CELÓW PROJEKTOWYCH
SKALA 1:500
Gmina: Rejowiec Fabryczny
Obręb: Liszno
dz. 303, 329, 1630, 338, 1645.
Sekcja: 8.148.13.01.4.2, 8.148.13.02.3.1
Wykonał dnia: 21.11.2011r.

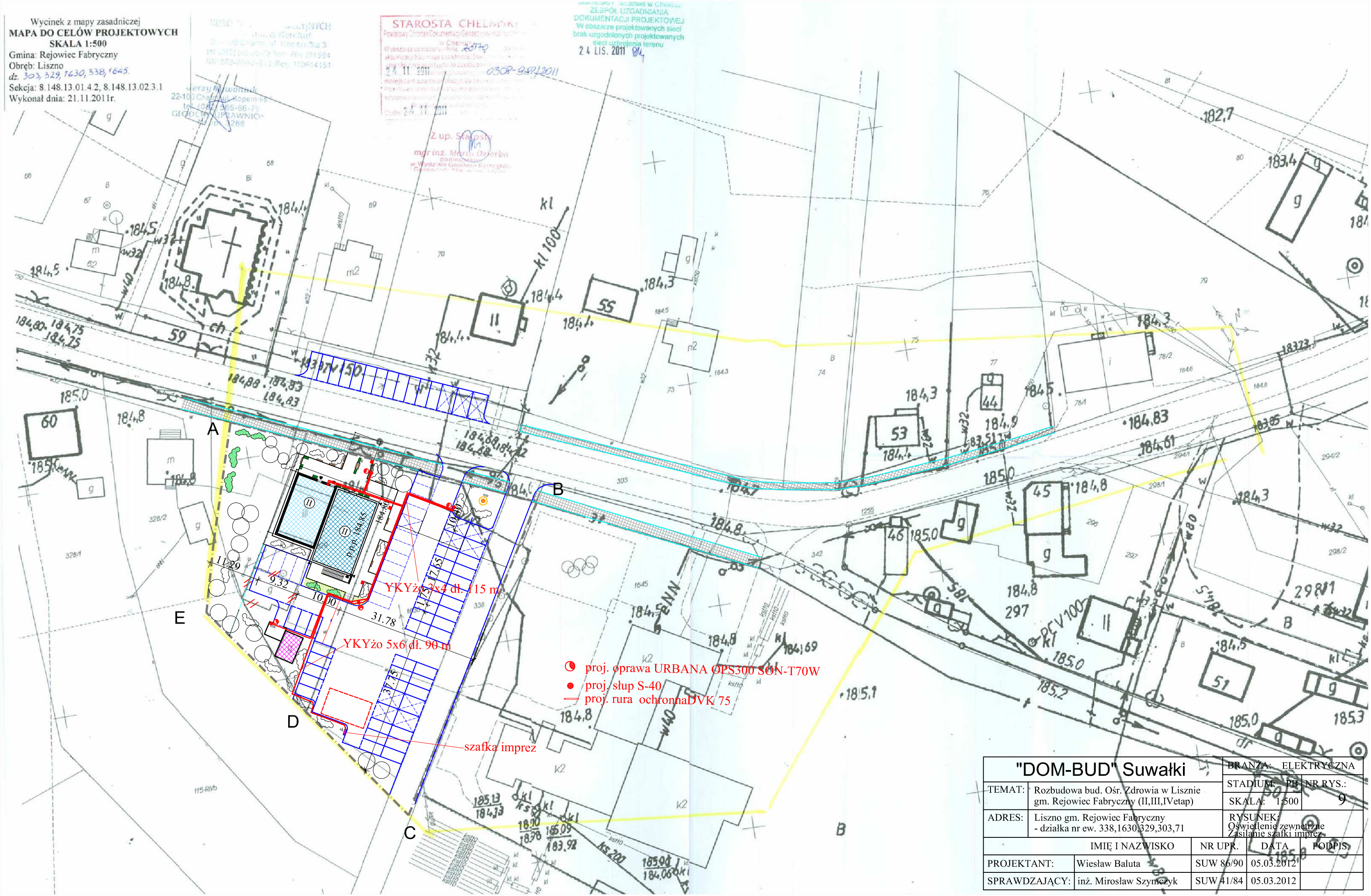

"DOM-BUD" Suwałki		BRANŻA: ELEKTRYCZNA	
TEMAT:	Rozbudowa bud. Ośr. Zdrowia w Lisznie gm. Rejowiec Fabryczny (II,III,IVetap)	STADIUM: PB	NR RYS.: 9
		SKALA: 1:500	
ADRES:	Liszno gm. Rejowiec Fabryczny - działka nr ew. 338,1630,329,303,71	RYSUNEK: Oświetlenie zewnętrzne Zasilanie szafki imprez	

	IMIĘ I NAZWISKO	NR UPR.	DATA	PODPIS
PROJEKTANT:	Wiesław Baluta	SUW 86/90	05.03.2012	
SPRAWDZAJĄCY:	inż. Mirosław Szymczyk	SUW 41/84	05.03.2012	